

Centre La Plaine

7140-7200 Boul. Laurier (Intersection Route 337 & Rue de l'Hortensia)
La Plaine (Terrebonne), Quebec

**Nouveau Développement
New Development**



Centre La Plaine est situé, à l'intersection sud-ouest d'un échangeur avec feux de circulation de l'autoroute 337 (boulevard Laurier) et de la rue de l'Hortensia. Centre La Plaine a actuellement Tim Hortons et un restaurant A&W comme locataires principaux. Centre La Plaine fait face à l'unique école secondaire de la région, qui, grâce à une expansion récente, accueille 1 800 étudiants, ainsi qu'à l'unique centre civique et aréna de la région. L'emplacement est d'autant plus stratégique qu'il est adjacent à de nombreux nouveaux développements résidentiels.

Centre La Plaine is located at the Southwest corner, at the lighted intersection, of Highway 337 (Boulevard Laurier) and Rue de l'Hortensia. Centre La Plaine currently features a Tim Hortons and an A&W restaurant. Centre La Plaine faces the region's only high-school which recently expanded to accommodate 1,800 students, as well as the region's only civic center and arena which also recently expanded. The site is further enhanced by the fact that it is adjacent to numerous new residential developments.

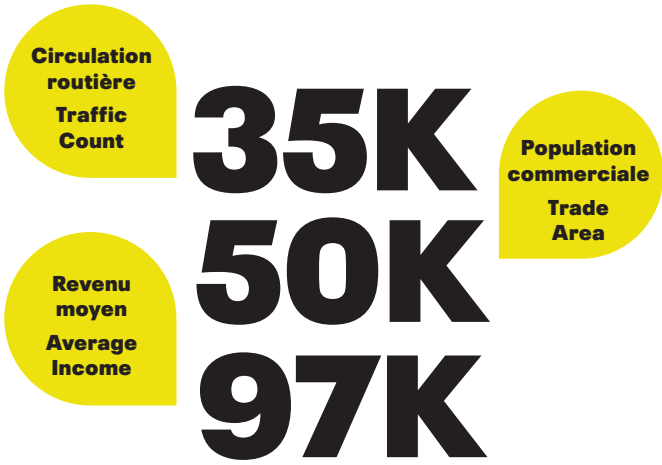

Centre La Plaine

7140-7200 Boul. Laurier (Intersection Route 337 & Rue de l'Hortensia)
La Plaine (Terrebonne), Quebec

Nouveau Développement
New Development

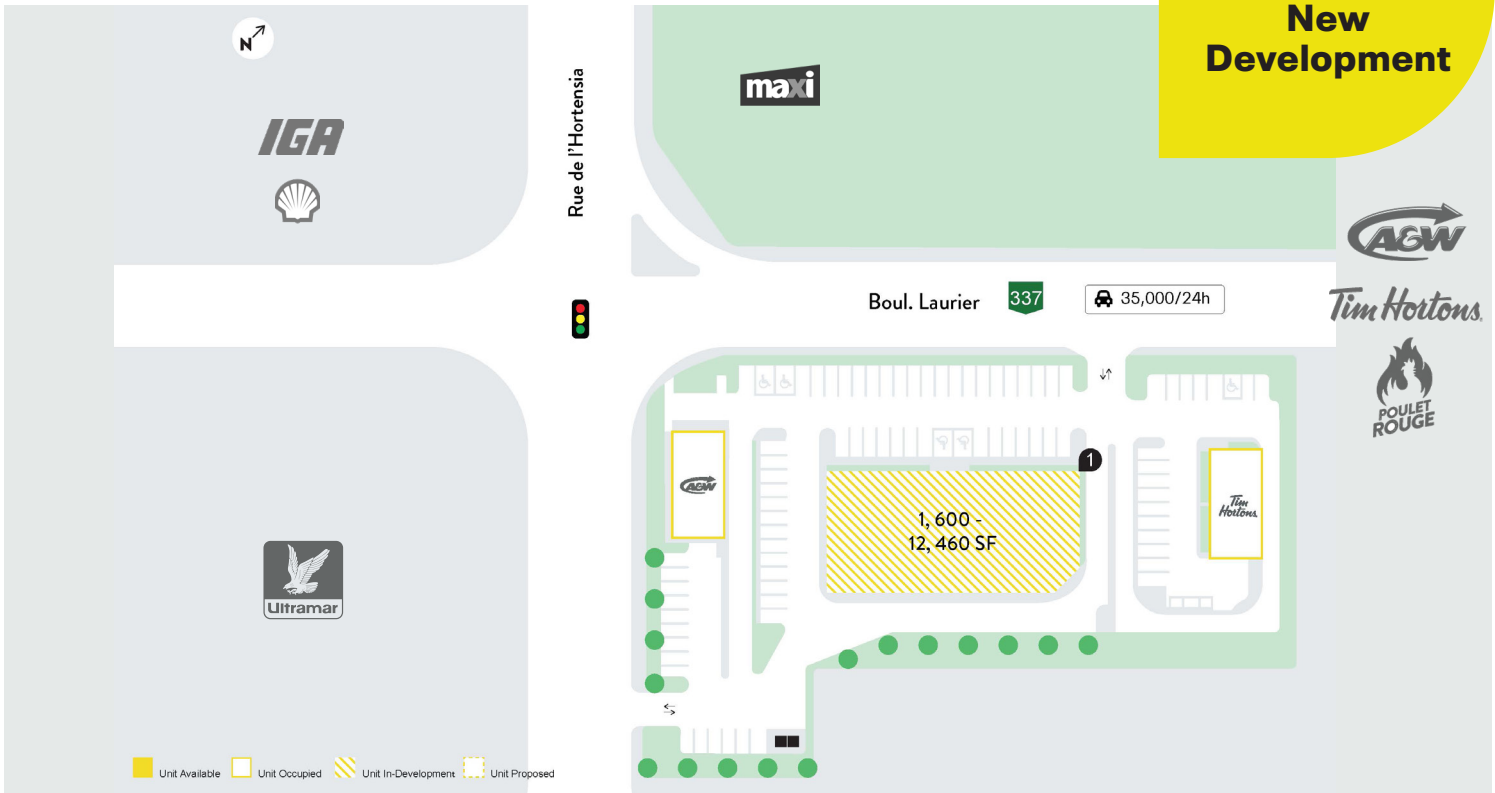

Plan de site - Site Plan



A&W

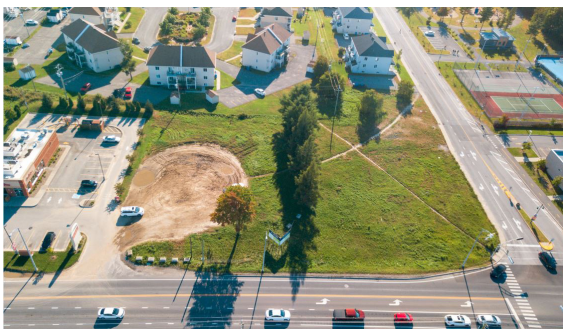

Vue aérienne avant construction - Aerial view before the construction



Tim Hortons